

presentano

Sao Tomè e Principe

L'arcipelago delle persone semplici

di Michele Bottazzo

Viaggio nelle sperdute isole equatoriali dell'oceano atlantico, a centinaia di chilometri dalla costa continentale dell'Africa, tra pescatori, coltivatori di cacao, natura rigogliosa ed i resti del passato coloniale.

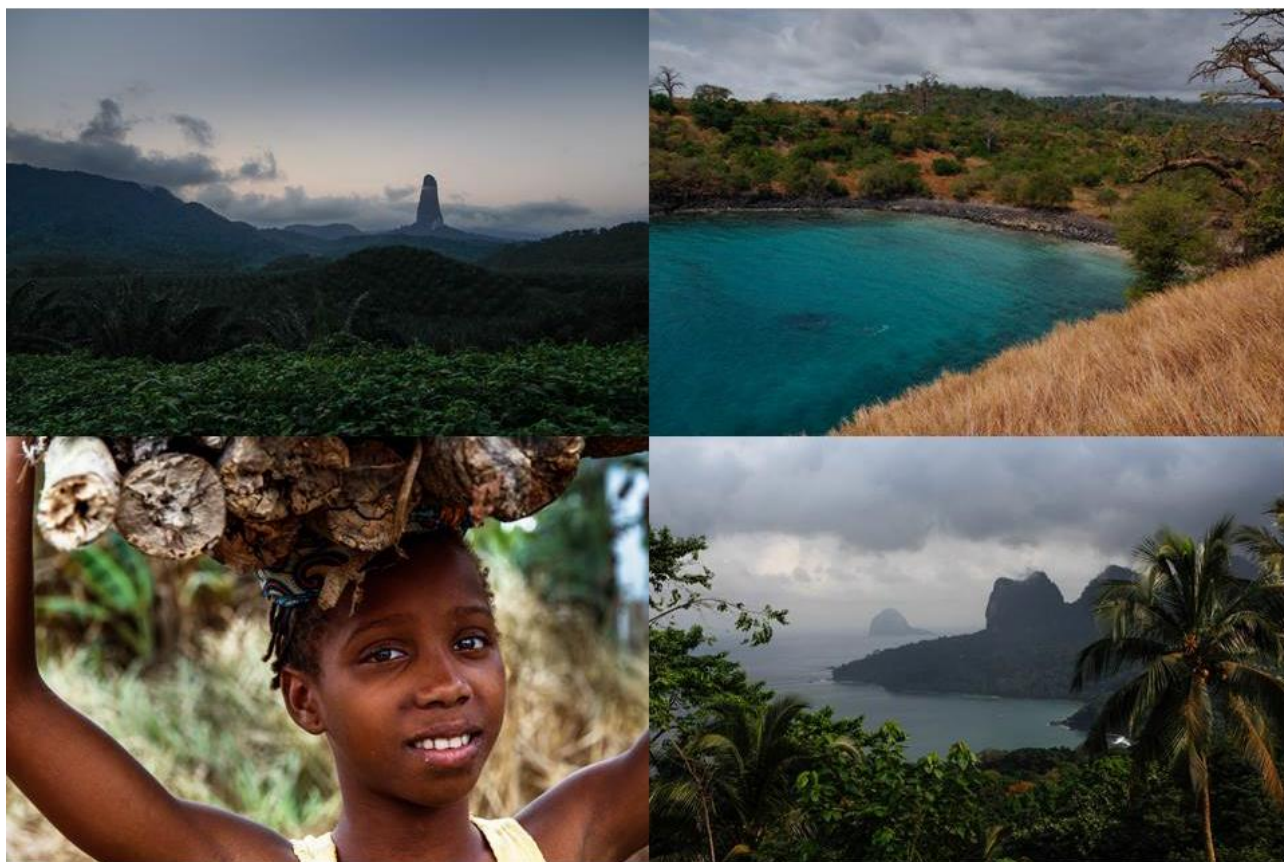

GIOVEDÌ 14 GIUGNO 2018 ORE 21.00

ALL' ACQUARIO E CIVICA STAZIONE IDROBIOLOGICA

V.LE GADIO 2, MILANO

(COME ARRIVARCI: BUS 57 -TRAM 3, 4, 7, 12, 14 - M2 "LANZA")

Vi ricordiamo che la sala dell'Acquario è a nostra disposizione fino alle ore 23.00, e che l'ingresso è libero fino a esaurimento dei 99 posti a sedere, non prenotabili. Per motivi di sicurezza il personale dell'Acquario si riserva di chiudere l'accesso quando si raggiunge la capienza massima.

Nel corso della serata saranno disponibili molti coordinatori ai quali chiedere informazioni.

**L'Angolo dell'Avventura
E DEI GRANDI VIAGGIATORI**